Montpellier Méditerranée Tourisme & Congrès

DOSSIER DE PRENSA 2020

CREATIVA, VIBRANTE, FASCINANTE

Montpellier Méditerranée te espera con los brazos abiertos

Contacto de Prensa
Caroline BERLAND
+33 (0)4 67 60 19 33 - +33 (0)6 74 19 63 22
caroline.berland@ot-montpellier.fr

Desde sus orígenes, Montpellier cultiva el gusto por la belleza. Cerca de setenta suntuosas casas solariegas, un arco de triunfo y la plaza real del Peyrou, erigidos en memoria de Luis XIV; callejuelas medievales que invitan a pasear, una facultad de medicina que en el 2020 celebra su 800.º aniversario, etc. ¡En Montpellier, los amantes del patrimonio podrán dar rienda suelta a su pasión! ¡Aquí la estética mezcla pasado, presente y futuro! Desde las fuentes, repartidas por toda la ciudad, entre las que se encuentra la de las Tres Gracias, por no hablar más que de la más conocida; un centro histórico, «l'Écusson», completamente peatonal; pasando por los coloridos tranvías con exclusivos diseños, como las líneas 3 y 4 firmadas por el modisto francés Christian Lacroix; hasta llegar a las estatuas y obras de arte callejero; y, por supuesto, sin olvidar las obras maestras de la arquitectura contemporánea, que hacen de Montpellier un referente en esta materia.

El arte en todos los rincones. ¡Te acecha, te sacude!

Montpellier Méditerranée es un destino cultural que promueve una cultura para todas las edades, gustos y bolsillos. Con una sola palabra clave: ¡La audacia! Y, por supuesto, ¡siempre la excelencia! Bellas artes con las 900 obras aproximadas del Museo Fabre; fotografía en el Pabellón Popular, uno de los dos únicos lugares de arte fotográfico en Francia que se dedica enteramente a la presentación de exposiciones originales sobre los mejores artistas del octavo arte; y, por supuesto, el MOCO, un nuevo centro de arte contemporáneo inaugurado en junio de 2019 en pleno corazón de la ciudad.

Además, Montpellier, en perpetuo movimiento, es sobre todo una tierra de pasiones, encuentros y momentos compartidos. Aquí, la gente viene de todos los rincones del mundo a vivir al ritmo de los festivales: Festival Internacional de Deportes Extremos, festival de danza «Montpellier Danse», Festival de Arquitecturas Vivas, artes escénicas, espectáculo del centro urbano iluminado «Cœur de Ville en Lumières», etc. Eventos organizados por y para apasionados, que combinan hábilmente *performance* y estética, siempre. La ciudad de Montpellier, completamente mediterránea, goza, por fin, de un entorno fiel a su imagen: Una situa-ción geográfica ideal, a 10 km del borde del mar, rodeada de viñedos y de una naturaleza infinita. Algunas joyitas, la imagen de Villeneuve-lès-Maguelone y su catedral romá-nica entre viñedos y estanques, el encanto de las cabañas de pescadores en Pérols y la cercana Camarga. Lugares de recreo todos ellos excepcionales para los amantes de la na-turaleza y del «slow tourism».

Rica y accesible, valiosa y acogedora, única y, sin lugar a duda, para todos. ¡Montpellier es un DESTINO DE PLACER! ¡Para ver, y sobre todo para vivir!

¡Montpellier, un destino de placer!

Índice

Top 10 de una estancia exitosa ..... P. 5

Nuestros favoritos 2020 ..... P. 7

Gastronomía y audacia .....P. 8

Efervecencia cultural ..... P. 9

Slow life..... P. 10

Lo más destacado ..... P. 11

Ubicación - Acceso ..... P. 12

Cifras clave ..... P. 13

Solicite nuestras fichas temáticas ..... P. 13

TOP 10 de una estancia exitosa

1 TOMAR ALGO EN LA INELUDIBLE PLAZA DE LA COMEDIA

La plaza de la Comedia, corazón palpitante de Montpellier, es un sitio ineludible de la ciudad. Antiguamente denominada la Place de l'Œuf (plaza del Huevo) por su forma ovalada, actualmente es una de las mayores zonas peatonales de Europa, dominada por la Ópera Comédie. En el centro, se erige, orgullosa, la fuente de las Tres Gracias, una estatua creada en 1773. La plaza ineludible para tomar el pulso a la ciudad.

2 LA EXPERIENCIA SIN COCHE

Montpellier es un destino peatonal que se descubre a pie, en bicicleta o tranvía. Diga adiós al estrés y el ruido. Aquí no verá un solo coche en el centro de la ciudad. A su llegada a la estación de St Roch, se verá inmerso en un extenso espacio peatonal. El descubrimiento cobra aún mayor intensidad, entre artistas callejeros y otras terrazas de cafeterías, desde las cuales se ve el carrusel colorido de las cuatro líneas de tranvía de la ciudad.

3 RESPIRAR UNA BOCANADA DE ARTE FRESCO

¿Duda entre las bellas artes y el arte contemporáneo? Dos lugares de obligada visita: el Museo Fabre y el Mocco. El primero, considerado uno de los museos de bellas artes más bonitos de Europa, alberga obras europeas desde el Renacimiento hasta nuestros días, y tiene un ala completamente consagrada al artista contemporáneo Pierre Soulages. En cuanto al MOCO, es un nuevo centro de arte contemporáneo que abrió sus puertas en junio de 2019 y que ofrece exposiciones temporales de coleccionistas del mundo entero. Los amantes de la cultura urbana no pueden perderse la Halle Tropisme (espacio cultural y empresarial), recién instalada en la ciudad creativa, ubicada en los antiguos almacenes del Ejército.

4 PERDERSE EN LAS CALLEJUELAS MEDIEVALES

Montpellier cuenta con muchas callejuelas medievales en su interior, símbolo de su orgulloso pasado. Las calles rue de la Valfère, rue du Bras-de-Fer y rue de l'Argenterie le transportarán al pasado. ¡La sensación está garantizada! ¿Nuestro consejo para descubrirlas? Dejar de lado los planes y perderse entre estas estrechas callejuelas. Actividad sugerida: ir de compras por las tiendas con techos abovedados, en las cuales se concentran creadores, anticuarios y salones de té y otras galerías, todos dignos de contemplar. ¡Un auténtico viaje en el tiempo!

5 UNA VISIÓN DE LA NATURALEZA CIRCUNDANTE

Montpellier Méditerranée es una mezcla de colores y ambientes. Los alrededores del centro de la ciudad de Montpellier son una auténtica oda a la naturaleza que se manifiesta: viñedos, rutas de senderismo, la orilla del mar, Pic Saint Loup a menos de una hora, pueblos languedocianos, etc. ¿La mejor vista para descubrir esta variedad de paisajes? Desde la cima del arco de triunfo o desde el Château d'eau (castillo de Agua).

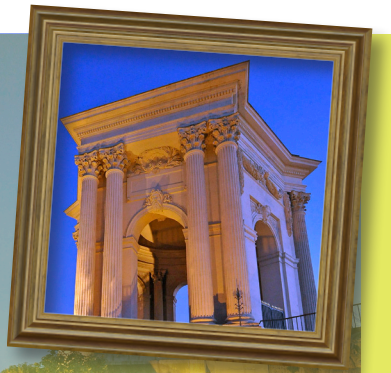

6 EVASIÓN DURANTE UN VIAJE ARQUITECTÓNICO

Lo que sorprende inmediatamente en Montpellier es la diversidad de los lugares. Aquí todos los barrios son diferentes, como una ilustración de los 1000 años de la ciudad. Una sublime mezcla de arquitectura antigua y contemporánea que incluye desde callejuelas medievales hasta obras maestras arquitectónicas de los más grandes arquitectos internacionales, como Jean Nouvel, Zaha Hadid, Massimiliano Fuksas ¡y muchos otros! No se pierda las últimas obras de Starck: los edificios le Nuage (la Nube), l'Arbre Blanc (el Árbol Blanco) de Sou Foukimoto o incluso la Folie Divine (la Locura Divina) del arquitecto londinense Farshid Moussavi.

7 VIBRAR

¡Durante todo el año, en todas partes, a cada instante! Vibrante, efervescente, Montpellier Méditerranée vive al ritmo de sus grandes acontecimientos: Festival internacional de danza «Montpellier Dance», Festival de Radio France, Festival Internacional de Deportes Extremos, competiciones deportivas con la élite francesa e incluso mundial, pero también oda a las tradiciones con el trofeo taurino, el festival del mar y tantos otros. Combinar la estancia con grandes momentos, ¡el plan perfecto para vivir y compartir Montpellier Méditerranée!

DEAMBULAR TANTO DE DÍA COMO DE NOCHE

Tome la línea 4 del tranvía y recorra el centro de la ciudad para descubrir las joyas más bellas del patrimonio montpellerino: plaza real de Peyrou, facultad de medicina, torres de los Pinos y de la Babote, etc. ¿Nuestro favorito? ¡Recorra la ciudad al anochecer y descubra estas joyas iluminadas!

8 DESCUBRIR LA REGIÓN CON EL PALADAR

¡Es imposible conocer completamente Montpellier Méditerranée sin hacer una parada gastronómica! ¿Lo mejor? Combinar degustación y encuentro con apasionados: Cosechas locales directamente en los viñedos circundantes, productos ostrícolas en la cuenca del Thau, a 20 minutos de Montpellier, aceitunas y aceites de los productores, etc. Pero también, directamente en los comercios de los mercados gastronómicos Laissac o Castellane, en el corazón de la ciudad, y Jacques Cœur y Mercado del Lez a las afueras, sin olvidar los Estivales de Montpellier, que tienen lugar todos los veranos en muchos municipios de la metrópoli y ¡en los que cuales podrá disfrutar de noches festivas y gastronómicas!

RUMBO AL MAR EN BICI TODO EL AÑO, Y A LAS PLAYAS PRIVADAS EN VERANO

Con el Mediterráneo a 11 km de distancia, la costa es una parte integrante del territorio montpellerino. Para cargar las pilas, es imprescindible hacer una escapada a Villeneuve les Maguelone, donde podrá descubrir, en un entorno encantador, la catedral de Maguelone, una joya románica situada entre los viñedos y el mar. Las playas privadas están abiertas de abril a septiembre; hay restaurantes y lugares para veladas/conciertos efímeros muy populares entre los residentes y turistas de Montpellier. ¿El plan perfecto? Ir a la playa en bicicleta bordeando el barrio de Port Marianne y, a continuación, tomar de nuevo la ruta del Mediterráneo en bicicleta, perfectamente segura. ¡La sensación de libertad está garantizada!

evadirse

¡En el 2020 más que nunca, Montpellier Méditerranée será EL destino obligado de los atletas! Entre la efervescencia cultural, el arte de vivir y la *slow life*, una sola palabra clave: ¡EL PLACER!

LOS 800 AÑOS DE LA FACULTAD DE MEDICINA

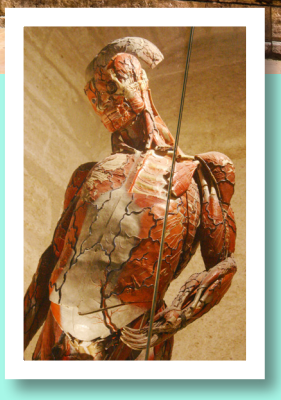

Durante todo el 2020, la ciudad de Montpellier celebrará el 800.º aniversario de su facultad de Medicina, cuyos estatutos fueron creados en 1220, lo que la convierte en la escuela de medicina en ejercicio más antigua de Occidente. Para celebrarlo, se organizarán numerosos eventos: exposiciones, visitas, conferencias y publicaciones. Se prevé la inclusión de los actos dentro de la lista de las conmemoraciones nacionales de 2020.

Nuestros favoritos 2020

PIERRE SOULAGES, ¡100 años!

El 24 de diciembre de 2019, Pierre Soulages cumplirá cien años. Para celebrarlo, el Museo Fabre, que alberga uno de los más importantes conjuntos de obras de este inmenso artista en una colección pública, ofrecerá una serie de eventos (proyecciones, exposiciones, conferencias, etc.).

ESCALE A SÈTE 2020

Combinado de tierra y mar entre Montpellier y Sète.
Del 7 al 13 de abril de 2020, Montpellier y Sète vibrarán al ritmo de las tradiciones marítimas. A 20 minutos de Montpellier, 120 barcos históricos para admirar, desfiles en el mar, batallas navales, espectáculos y competiciones náuticas. ¿El plan perfecto? Combinar el alojamiento en Montpellier con una excursión de un día a Sète para disfrutar de las dos experiencias.

LE JARDIN DES SENS
Renacimiento de una institución montpellerina

El mítico Jardin des Sens (3 estrellas en la guía Michelin) de los Hermanos POURCEL reabrirá sus puertas en la primavera de 2020 en la plaza de la Canourgue, dentro del antiguo Ayuntamiento de Montpellier, denominado Hôtel Richer de Belleval, un edificio histórico del siglo XVII. El establecimiento, clasificado Relais & Châteaux, contará con 18 habitaciones, un restaurante de alta cocina, un bistró, un bar de champán, una recepción (en el antiguo salón de bodas) y una terraza exterior. También se instalará una galería de arte contemporáneo.

Gastronomía y audacia

L'ARBRE BLANC
Cuando la arquitectura sublima la gastronomía

L'Arbre Blanc, diseñado por los arquitectos Sou Fujimoto, Nicolas Laisné y Manal Rachdifue, e inaugurado en junio de 2019 a orillas del río Lez , confirma la audacia arquitectónica de Montpellier. Muy popular entre los amantes de la arquitectura y la gastronomía, el edificio alberga en las plantas baja y primera la nueva cervecería de los chefs Charles FONTES (La Réserve Rimbaud) y Eric CELLIER (La Maison de la Lozère). Una galería de arte y un bar de tapas construido en una de las terrazas panorámicas del siglo XVII completan el conjunto.

LE MARCHÉ DU LEZ
¡Actitud *Trendy & Tasty*!

La dinámina Montpellier alberga un pueblo en la ciudad. El mercado del Lez es un *hot-spot* creativo que incluye comercios, anticuarios, mercados de productores agrícolas, restaurantes, camiones ambulantes de comida, empresas emergentes, animaciones, eventos y exposiciones; está situado en unos antiguos locales industriales y agrícolas: una imprenta, una masía y unos almacenes situados a orillas del río Lez. Un compendio de iniciativas creativas que invitan a un nuevo arte de vida: responsable, local, innovador y contemporáneo. Un solo lugar para complacerse a uno mismo, nutrir el cuerpo y la mente, relajarse al sol o compartir momentos en familia y con amigos; un solo lugar para saborear la vida. Después de la apertura de los mercados gourmet en julio de 2019, ¡la apertura de la terraza en el ático está prevista para la primavera de 2020!

LOS SELECCIONADOS

¡La juventud montpellerina destaca en la guía Gault et Millau! Gault et Millau ha entregado su lista de ganadores, ha ca-lificado a los mejores restaurantes y ha destacado nuevos talentos. Montpellier y su región pueden estar orgullosos de contar con el mejor sumiller francés del año y uno de los chefs jóvenes más prometedores de Francia:

- El chef sumiller del Arbre Blanc, Julien Meurillon, mejor sumiller de Francia 2020.
- El chef Laurent Cherchi de Le Reflet d'0bione, joven talento 2020 con un prometedor 13,5/20

¡Ambos tienen 33 años!

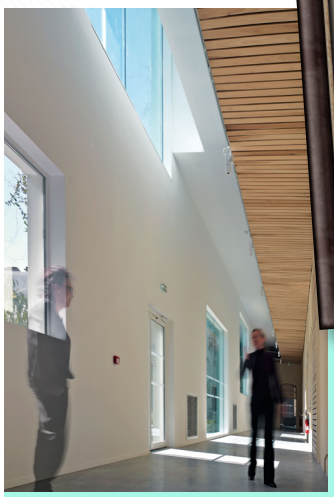

MOCO
Montpellier Contemporain

MOCO Montpellier Contemporain funciona como un ecosistema artístico que reúne dos espacios de exposición y una escuela de arte: el Hôtel des Collections, un espacio dedicado a la exposición de colecciones de todo el mundo tanto públicas como privadas; La Panacée, un centro de arte contemporáneo; y la ESBA (Escuela Superior de Bellas Artes de Montpellier).

Gracias a su posición geográfica central, el MOCO Hôtel des collections es la principal entidad de Montpellier Contemporain. Inaugurado en junio de 2019 en el antiguo Hôtel Montcalm, desempeña el papel de plataforma cultural de la ciudad. Este espacio, que no cuenta con una colección permanente, está dedicado a la exposición de colecciones públicas o privadas de todo el mundo.

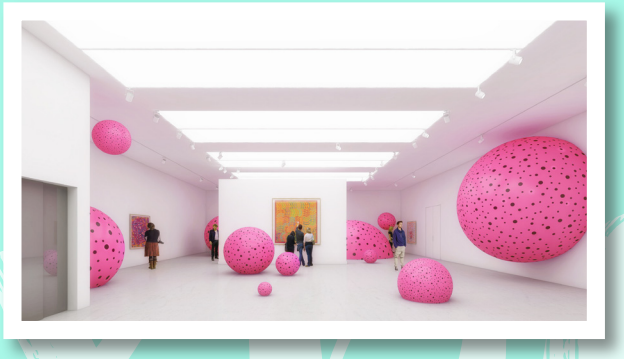

Todas las exposiciones, ya seas colectivas, individuales, temáticas o históricas, tienen la particularidad de presentar una colección específica: la de una fundación, un coleccionista privado, una empresa, un museo o incluso un artista. Colecciones que, en su mayoría, se muestran por primera vez al gran público.

Más que un espacio de exposición, el MOCO Hôtel des collections pretende ser, ante todo, un espacio de vida. Está situado en un jardín de los cinco continentes abierto a todo el mundo, y cuenta con un bar y una tienda propios.

Efervescencia cultural

LA HALLE TROPISME
Una ciudad creativa en el corazón de los antiguos talleres del Ejército

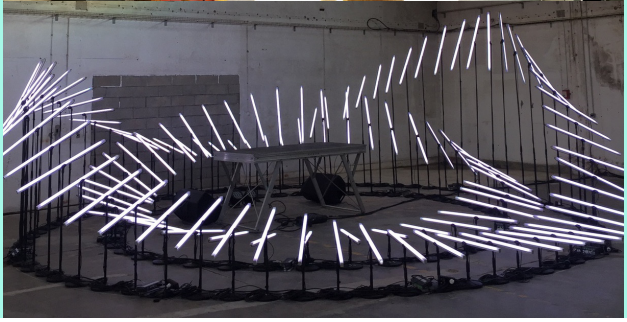

Una nueva nave con una superficie de 4000 m², dedicada a las industrias culturales y creativas, y que seguirá desarrollándose en los próximos años: con la Ciudad Creativa. Este edificio de 1913, que albergaba los talleres de mecánica del Ejército, es ahora un espacio cultural y empresarial abierto al público a diario, en el cual se puede asistir a un evento o simplemente compartir un momento agradable en el Café Tropisme. Este ecosistema reúne a los actores de la cultura y, de manera más amplia, de las industrias culturales y creativas. Un lugar conectado, compartido, creativo e inspirador.

Slow life

EL MEDITERRANEO EN BICI
¡El paseo por la naturaleza en familia desde Montpellier!

El itinerario en bicicleta puede comenzar en el centro de Montpellier, en dirección al barrio neoclásico de Antigone, para luego continuar por el de Port Marianne, desde donde podrá descubrir las obras maestras arquitectónicas de los mejores arquitectos del momento. Al llegar al ayuntamiento, diseñado por Jean Nouvel, continuará por el carril bici que bordea el río Lez, entre viñedos y estanques.
Al final de este carril bici, de unos diez kilómetros de largo, llegará al tramo de la Mediterránée à Vélo, completamente seguro y sin desniveles, razón por la que es ideal para escapadas en familia. Desde este itinerario, sección Palavas-Sète, se desviará hacia la Catedral de Maguelone. Descubrirá una zona completamente natural a orillas del mar. Podrá visitar la catedral de Maguelone y degustar los vinos de la zona en un entorno idílico. Una pausa para un baño en familia completará el día.
Información interesante: La Oficina de Turismo de la Plaza de la Comedia tiene la etiqueta «Accueil Vélo».

en bicicleta

¡NOVEDAD! Montpellier Méditerranée, la primera metrópoli en recibir el sello "País y Ciudad de Arte e Historia" (diciembre 2019)

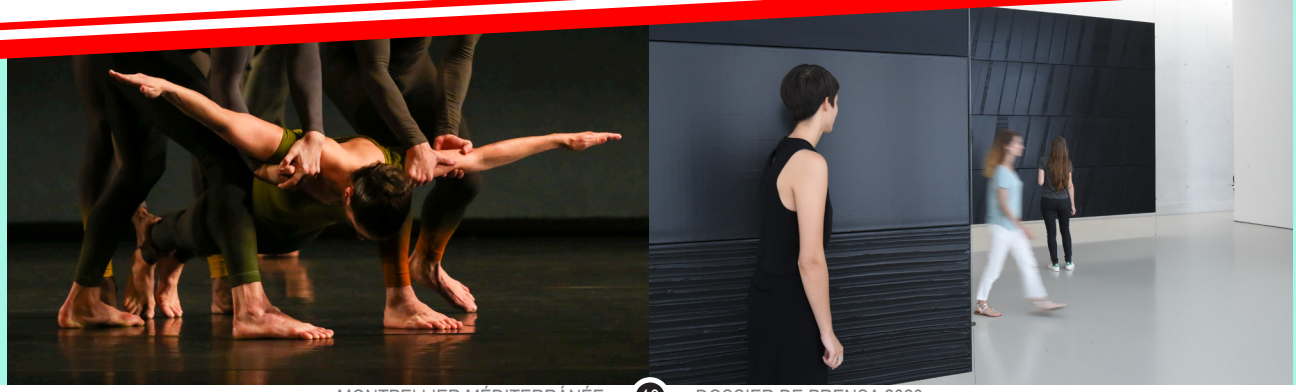

Acontecimientos no se pierda

FISE
El mayor encuentro europeo de deportes extremos.
20-24 de mayo

FESTIVAL DE ARQUITECTURAS VIVAS
Un recorrido arquitectónico insólito por el corazón de los patios de las casas solariegas.
9-14 de junio

FESTIVAL INTERNACIONAL DE DANZA DE MONTPELLIER
La cita anual de los mejores coreógrafos internacionales.
21 de junio-5 de julio

FESTIVAL RADIO FRANCIA MONTPELLIER OCCITANIE
Más de 200 eventos todos los años desde hace 30 años.
Julio

ESTIVALES
Noches de los viernes dedicadas a los vinos y productos locales.
Julio-agosto

CINEMED
Festival Internacional de Cine Mediterráneo.
Mediados de octubre

COEUR DE VILLE EN LUMIÈRE
Proyecciones de luz y sonido en el corazón de la ciudad
Finales de noviembre

LES HIVERNALES
Mercado de Navidad, pista de hielo, etc.
diciembre

Programa completo en montpellier-tourisme.fr

Ubicación– Acceso

A 1h15 min en avión de París y 3h de Barcelona, y a una distancia de 11 km del Mediterráneo, en el corazón de la región de Occitania y cerca de la Provenza, se halla Montpellier Méditerranée, lugar de estancia ideal para descubrir una ciudad histórica, una región con múltiples facetas y algunos de los sitios más prestigiosos del patrimonio mundial.

En avión

Montpellier es fácilmente accesible por avión en vuelos directos: a 1 h 10 min des París, 1 h 15 min de Basilea, 1 h 45 min de Londres y 1 h 55 min de Amsterdam. El aeropuerto está a tan sólo 8 km del centro de la ciudad y cuenta con vuelos directos a ocho ciudades francesas.

La red aérea de Montpellier cuenta con diecisiete compañías aéreas, entre las que se encuentran AirFrance, Air Arabia, KLM, British Airways, Royal Air Maroc, Easyjet, Transavia y Volotea.

Novedad 2020: A partir del mes de abril de 2020, Transavia establecerá una base permanente en Montpellier, accesible desde 20 destinos mediterráneos.

Más información en: www.montpellier.aeroport.fr

En tren

Montpellier dispone de dos estaciones: la estación de Montpellier Saint-Roch, situada en el corazón de la ciudad, a 200 metros de la Plaza de la Comedia, y la estación de Montpellier Sud de France, una estación de TAV a las afueras de la ciudad (20 min del centro y accesible por tranvía y autobuses). Muchas conexiones directas desde la estación de Paris Gare de Lyon o el aeropuerto Charles de Gaulle (3h15); desde Lille (4h45), desde Barcelona o Bruselas (5h40).

Más información en www.sncf.com

En coche

Montpellier está a 1h30 de Marsella, 2h30 de Toulouse, 3h de Lyon, 3h30 de Barcelona y 3h15 de Niza; es accesible por las autopistas A9/A709 y A75. El Aeropuerto Internacional Montpellier Méditerranée está situado a 8 km del centro de la ciudad y la estación Montpellier Saint-Roch se encuentra en el mismo centro urbano, a 200 metros de la Plaza de la Comedia.

Cifras clave

Resultados

Montpellier Mediterranée Metrópoli **5 100 000 visitantes al año**	Congresos en Francia (clasificación ICCA 2018) **8.ª ciudad de Francia**
Crecimiento demográfico **1.ª ciudad de Francia**	Montpellier Mediterranée Metrópoli **31 Municipios**
Número de habitantes **7.ª ciudad de Francia**	Montpellier Mediterranée Metrópoli **457 839 habitantes**
Alojamiento Hoteles **1 552 245 pernoctaciones**	Montpellier **282 143 habitantes**
Aprendizaje del francés como lengua extranjera **2.ª ciudad de Francia**	Los tranvías más bonitos de Francia **Encuesta 20 minutos 2018**

Fichas temáticas

SOLICITE NUESTRAS FICHAS TEMÁTICAS

Cultura, lujo, gastronomía, *friendly*, negocios y arquitectura.
¡Montpellier Méditerranée multiplica los placeres!

caroline.berland@ot-montpellier.fr

Patrimonio - Arte callejero - Terruños - Serie *Un si Grand Soleil* - Los festivales - Montpellier con los niños - Cultura - Patrimonio contemporáneo - Lujo y bienestar - Golf - Bienestar - Cultura - Historia - Las plazas de Montpellier - La salud como legado - El *slow tourism* - Las tradiciones - Capital deportiva - Mi opción en familia - Enoturismo - Montpellier gastronómico - Los mercados y las naves - Restaurantes ineludibles - Los artesanos - Itinerario espiritual - Lugar de negocios Montpellier Ciudad de congresos - Minipresupuesto - Turismo y discapacidad - *Gay frendly* - Productos de la Oficina de Turismo - Descubrir nuestros terruños, etc.

100% destino de placer

Montpellier Méditerranée, a 1 h 15 min en avión de París, 2 h 50 min en TAV de Barcelona, y a 11 km de distancia de las playas del Mediterráneo, es el lugar de estancia ideal para descubrir una ciudad con un patrimonio histórico destacado, una región con múltiples facetas y algunos de los sitios más prestigiosos del patrimonio mundial.

UN CENTRO URBANO HISTÓRICO

La universidad de medicina en ejercicio más antigua de Occidente, callejuelas medievales, plazas y terrazas, patios de casas solariegas..., 1000 años de historia. Un hermoso viaje a través del espacio peatonal más grande de Francia.

UN IMPORTANTE DESTINO CULTURAL

El Museo Fabre de Montpellier Méditerranée Metrópoli: una de las más importantes colecciones de bellas artes de Europa; la Ópera Nacional; festivales internacionales y otros artesanos artistas. ¡La cultura del placer no espera!
Montpellier es un destino urbano y una ciudad de alto nivel que combina las facilidades de una gran ciudad con la dulzura de la vida del Mediterráneo: mercados perfumados, amplias plazas peatonales, terrazas animadas, playas a las que se puede llegar en bicicleta, ¡sin olvidar sus 300 días de sol al año!

EN EL CORAZÓN DE UNA REGIÓN CON LUGARES DE INTERÉS

A menos de 2 horas de Montpellier, se encuentran por lo menos seis lugares de interés del Patrimonio Mundial de la UNESCO: la ciudad de Carcasona, el puente del Gard, el canal del Mediodía, los caminos de Compostela, las fortalezas Vauban de los Pirineos, los Causses y las Cevenas, etc.

UNA ESCALA GASTRONÓMICA EN LOS VIÑEDOS

En el corazón del mayor viñedo de Francia, Montpellier Méditerranée Metrópoli ofrece una gastronomía impregnada de sol, enriquecida por un terruño entre tierra y mar. Cocineros galardonados con estrellas Michelin; vinos AOC de Languedoc, entre los que se encuentran los famosos Grés de Montpellier; *folies* (antiguas mansiones de campo construidas por los ricos comerciantes), bodegas y otras propiedades ¡suficiente para el deleite de cualquier paladar!

UNA ARQUITECTURA AUDAZ

Jean Nouvel, Zaha Hadid, Massimilino Fuksas, Philippe Starck y Ricardo Bofill, ¡por nombrar sólo algunos! ¡Los enamorados de la arquitectura de alto vuelo y de las obras maestras contemporáneas se sentirán como pez en el agua en Montpellier!

EL LEGADO DE LA NATURALEZA

La Catedral de Maguelone, una joya del arte románico aislada en una península entre mar y estanques; la reserva natural de Méjean, la cercana Camarga, la práctica de golf a 15 minutos del corazón de la ciudad, etc. Saliendo desde Montpellier, la naturaleza toma el mando y añade una gran riqueza a la estancia.

Montpellier Méditerranée Tourisme & Congrès

Contacto de Prensa: Caroline BERLAND
+33 (0)4 67 60 19 33 - +33 (0) 6 74 19 63 22
caroline.berland@ot-montpellier.fr