Montpellier Méditerranée Tourisme & Congrès

CARTELLA STAMPA 2020

CREATIVA, VIBRANTE, ACCATTIVANTE

Sono Montpellier Méditerranée e vi aspetto a braccia aperte!

Contatto stampa
Caroline BERLAND
+33 (0)4 67 60 19 33 - +33 (0)6 74 19 63 22
caroline.berland@ot-montpellier.fr

Montpellier coltiva il gusto della bellezza fin dalle sue origini. Una settantina di sontuosi *hôtels particuliers*, un Arco di Trionfo e una piazza reale, la Place Royale du Peyrou costruita in onore di Luigi XIV, dei vicoli medievali dove è piacevole passeggiare e una facoltà di medicina che celebra nel 2020 il suo 800° anniversario... Gli appassionati di patrimonio artistico e architettonico saranno certamente soddisfatti a Montpellier! Qui l'estetica si combina con il passato, il presente e il futuro! Dalle fontane ai quattro angoli della città, tra cui quella delle Tre Grazie, per parlare solo della più famosa, un centro cittadino, l'Ecusson, interamente pedonale, passando per i colorati tram disegnati dai più grandi creatori, come le linee 3 e 4 firmate dallo stilista francese Christian Lacroix, statue e opere di street art, per non parlare delle prodezze dell'architettura contemporanea che fanno di Montpellier un riferimento in questo campo...

Qui, l'arte è ovunque. Vi aspetta per sorprendervi!

Meta culturale, Montpellier Méditerranée promette cultura per tutti, per tutti i gusti, ma anche per tutte le tasche. Con una sola parola d'ordine: l'audacia! E ancora e sempre, l'eccellenza! Le Belle arti, con circa 900 opere al Musée Fabre, la fotografia al Pavillon Populaire, uno dei due spazi in Francia interamente dedicati all'arte fotografica e alla presentazione di mostre originali sui più grandi artisti dell'ottava arte, senza dimenticare il MOCO, un nuovo centro d'arte contemporanea inaugurato nel giugno 2019 nel cuore della città.
In perpetuo movimento, Montpellier è anche e soprattutto una terra di passioni, incontri e condivisione. A Montpellier, il pubblico converge da tutto il mondo per vivere al ritmo dei festival: Sport estremi, Montpellier Danse, Living Architectures, Living Arts, Cœur de Ville en Lumières... Eventi realizzati da e per gli appassionati, che coniugano sapientemente performance ed estetica, sempre.

Decisamente mediterranea, Montpellier gode di una cornice che riflette la sua immagine: una posizione geografica ideale, a 10 km dal mare, circondata da vigneti e natura a perdita d'occhio. Alcune perle: Villeneuve-lès-Maguelone e la sua cattedrale romanica incastonata tra vigneti e stagni, il fascino delle capanne dei pescatori di Pérols, la vicina Camargue. Come altrettanti parchi giochi d'eccezione per gli amanti della natura e dello "slow tourism"...

Ricca e accessibile, preziosa e accogliente, unica e indiscutibilmente per tutti. Montpellier è una DESTINAZIONE DI PIACERE! Da vedere, e soprattutto da vivere!

Montpellier, una destinazione di piacere!

Sommario

Top 10 di un soggiorno di successo ..... **P. 5**

I nostri preferiti 2020 ..... **P. 7**

Gastronomia e audacia ..... **P. 8**

Vitalità culturale ..... **P. 9**

Slow life..... **P. 10**

I tempi forti ..... **P. 11**

Posizione - Come arrivare..... **P. 12**

Cifre chiave ..... **P. 13**

Richiedi le nostre schede tematiche ..... **P. 13**

TOP 10 di un soggiorno di successo

1 SORSEGGIARE UN DRINK SULLA FAMOSA PLACE DE LA COMÉDIE

Il cuore di Montpellier, la Place de la Comédie, è il posto da visitare assolutamente a Montpellier. Un tempo chiamata Place de l'Œuf per la sua forma ovale, è una delle più grandi aree pedonali d'Europa, dominata dall'Opera Comédie. Al centro, troneggia con fierezza la statua della fontana delle Tre Grazie ("Les Trois Graces"), realizzata nel 1773. Il luogo imprescindibile per sentire il ritmo della città.

2 L'ESPERIENZA SENZA AUTO

Meta pedonale, Montpellier può essere scoperta a piedi, in bicicletta o in tram. Dimenticate lo stress e il rumore. Qui, nessuna macchina circola nel centro della città. Appena arrivati alla stazione ferroviaria, la Gare St Roch, sarete immersi in una vasta area pedonale. La scoperta è ancora più intensa, tra artisti di strada e terrazze dei bar, da cui si può vedere la giostra colorata delle quattro linee di tram che attraversano la città.

3 UNA BOCCATA D'ARTE FRESCA

Se non sapete cosa scegliere, tra Belle Arti e arte contemporanea, due luoghi sono fondamentali: il Musée Fabre, considerato uno dei musei di Belle Arti più belli d'Europa, che ospita opere europee dal Rinascimento ai giorni nostri, con un'ala interamente dedicata all'artista contemporaneo Pierre Soulages. E il MOCO, un nuovissimo centro d'arte contemporanea che ha aperto le sue porte nel giugno 2019 e propone mostre temporanee di collezionisti di tutto il mondo. E per gli appassionati di cultura urbana, la Halle Tropisme è uno spot da non perdere, recentemente installato nella città creativa che occupa gli ex-magazzini dell'esercito.

4 A ZONZO NEI VICOLI MEDIEVALI

Montpellier racchiude molte stradine medievali, simbolo del suo fiero passato. Rue de la Valfère, rue du Bras de fer, rue de la Argenterie vi riportano ad un'epoca antica, facendovi fare un salto nel tempo...
Il nostro consiglio per scoprirle? Dimenticare la mappa e perdersi, a zonzo tra i vicoli. In programma, shopping nei negozietti con soffitti a volta, dove si celano creatori, antiquari, sale da tè e gallerie, per il piacere degli occhi... un vero e proprio viaggio nel tempo!

5 UNA PANORAMICA SULLA NATURA CIRCOSTANTE

Montpellier Méditerranée è una tavolozza di colori e di atmosfere. Tutto intorno a Montpellier, la città capoluogo, a esprimersi è una vera ode alla natura: vigneti, sentieri escursionistici, lungomare, il Pic Saint Loup a meno di un'ora dal centro e i paesini della Linguadoca... Il miglior belvedere per scoprire questa varietà di paesaggi? In cima all'arco di trionfo o accanto all'antico serbatoio idrico (il "château d'eau").

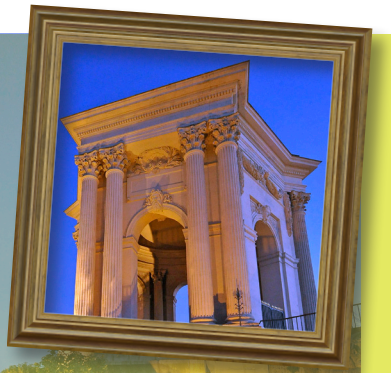

PARTIRE PER UN VIAGGIO ARCHITETTONICO

6

Ciò che colpisce immediatamente a Montpellier è la diversità dei luoghi. Ogni quartiere è diverso dall'altro, a testimonianza dei 1000 anni di storia della città. Una sapiente alchimia di architettura antica e contemporanea, dai vicoli medievali alle opere architettoniche dei più grandi architetti internazionali come Jean Nouvel, Zaha Hadid, Massimiliano Fuksas e molti altri! Da non perdere, le ultime creazioni di Starck, Le Nuage (la nuvola), l'Arbre Blanc (l'albero bianco) di Sou Foukimoto e La Folie Divine (la follia divina) dell'architetto londinese Farshid Moussavi.

7

VIBRARE

Tutto l'anno, ovunque, sempre! Vibrante, effervescente, Montpellier Méditerranée vive al ritmo dei suoi grandi eventi: festival Internazionale di Montpellier Dance, festival di Radio France, Festival internazionale degli sport estremi, competizioni sportive con l'élite francese e mondiale, ma anche ode alle tradizioni con il trofeo della corrida, la festa del mare e tanti altri... Combinare soggiorno e grandi eventi: ecco il programma ideale per vivere e condividere Montpellier Méditerranée!

A PASSEGGIO GIORNO E NOTTE

Basta prendere il tram, linea 4, e fare il giro del centro città per scoprire i gioielli più belli del patrimonio di Montpel-lier: la Piazza Reale del Peyrou, la Facoltà di Medicina, la torre des Pins et de la Babote... Che cosa consigliamo? Di lasciarsi avvolgere dalla città al calar della sera e scoprire questi gioielli illuminati!

9

8

SCOPRIRE IL TERROIR CON LE PAPILLE

Non si può scoprire veramente Montpellier Méditerranée senza una sosta gastronomica! Il must? Combinare degustazioni e incontri con alcuni appassionati del loro mestiere: vini locali, direttamente nei vigneti circostanti, prodotti a base di ostriche nel bacino di Thau, a 20 minuti da Montpellier, olive e oli presso i produttori... Oppure nei mercati coperti gastronomici, facendosi consigliare dai commercianti delle Halles Laissac e Castellane, nel cuore della città, o Jacques Cœur e al Marché du Lez in periferia... senza dimenticare, ogni estate, le Estivales che si svolgono in molti comuni della metropoli per gustose serate festive!

DIREZIONE MARE IN BICICLETTA TUTTO L'ANNO, E SPIAGGE PRIVATE NELLA BELLA STAGIONE

Con il Mediterraneo a 11 km di distanza, il mare è parte integrante del territorio di Montpellier. Per ricaricare le batterie, una scappata a Villeneuve les Maguelone è d'obbligo. Vi si scopre, in una cornice incantevole, la cattedrale di Maguelone: un gioiello romanico, tra i vigneti e il mare. Da aprile a settembre, le spiagge private si attivano, con ristoranti e luoghi effimeri per serate/concerti, molto popolari tra i resi-denti locali e i turisti. Un programma perfetto? Pedalare fino alla spiaggia apoi riprttraversando endere il peril quartiere dicorso che port Port Marianne pera fino al Mediterraneo in bicicletta, Méditerranée à vélo, perfettamente sicuro... una sensazione di libertà garantita!

10

Nel 2020 più che mai, Montpellier Méditerranée sarà LA meta d'obbligo per gli esteti! Tra effervescenza culturale, arte di vivere e "slow life", una sola parola d'ordine: DIVERTIMENTO!

GLI 800 ANNI DELLA FACOLTÀ DI MEDICINA

Per tutto il 2020, la città di Montpellier celebrerà gli otto secoli della sua Facoltà di Medicina. I suoi statuti, creati nel 1220, ne fanno la più antica università di medicina del mondo occidentale ancora in attività. Per l'occasione saranno organizzati numerosi eventi: mostre, visite, conferenze, pubblicazioni. L'evento è stato selezionato per essere incluso nell'elenco delle commemorazioni nazionali del 2020.

I nostri preferiti 2020

PIERRE SOULAGES, 100 anni!

Il 24 dicembre 2019, Pierre Soulages festeggerà 100 anni. In questa occasione, il Musée Fabre, che mostra al pubblico una delle più importanti collezioni di questo immenso artista, offrirà una serie di eventi (proiezioni, mostre, conferenze...).

ESCALE A SÈTE 2020

Combinazione terra e mare, tra Montpellier e Sète
Dal 7 al 13 aprile 2020, Montpellier e Sète vibreranno al ritmo delle tradizioni marinare. A 20 minuti da Montpellier, 120 navi storiche da ammirare, sfilate in mare, battaglie navali, spettacoli e gare nautiche. Il programma perfetto? Approfittare di una sistemazione alberghiera a Montpellier e organizzare una gita di un giorno a Sète, per variare i piaceri.

LE JARDIN DES SENS
Rinascita di un fulcro cittadino

Il mitico "Jardin des Sens" (tre stelle nella guida Michelin) dei Fratelli POURCEL riaprirà le porte nella primavera del 2020 in Place de la Canourgue, nell'ex municipio di Montpellier chiamato Hôtel Richer de Belleval, un edificio storico del XVII secolo. La struttura, che vanta il marchio Relais & Châteaux, disporrà di 18 camere, un ristorante gastronomico, un bistrot, un bar a champagne, una sala ricevimenti (nell'ex sala matrimoni) e una terrazza esterna. Vi sarà installata anche una galleria d'arte contemporanea.

Gastronomia e Audacia

L'ARBRE BLANC
Quando l'architettura sublima la gastronomia

Inaugurato nel giugno del 2019 sulle rive del fiume Lez, L'Arbre Blanc, edificio progettato dagli architetti Sou Fujimoto, Nicolas Laisné e Manal Rachdi, conferma l'audacia architettonica di Montpellier. Molto popolare tra gli amanti dell'architettura e della gastronomia, il sito ospita la nuovissima birreria degli chef, con Charles FONTES (La Réserve Rimbaud) ed Eric CELLIER (La Maison de la Lozère), al piano terra e al primo piano. Una galleria d'arte e un tapas bar costruito su una delle terrazze panoramiche del 17° piano completano l'offerta.

LE MARCHÉ DU LEZ
Trendy & Tasty!

La dinamica città di Montpellier contiene un intero villaggio. Un luogo creativo che raggruppa negozi, brocante e mercatini di antiquariato, mercati contadini, ristoranti, foodtruck, startup, animazioni ed eventi, mostre. Il Marché du Lez occupa un ex locale industriale e agricolo, dove si trovavano una tipografia, una fattoria e dei magazzini, sulle rive del Lez. Un condensato di iniziative creative che invitano a un nuovo modo di vivere: responsabile, locale, innovativo e contemporaneo. Un luogo unico, per farsi piacere, nutrire il corpo e la mente, rilassarsi al sole, condividere momenti in famiglia e con gli amici: un luogo unico per godersi la vita... Dopo l'apertura delle halle gastronomiche nel luglio 2019, l'inaugurazione del rooftop è prevista per la primavera del 2020!

I PIÙ PREMIATI

La gioventù di Montpellier è sotto i riflettori di Le Gault et Millau!
La guida gastronomica Le Gault & Millau ha rivelato la sua classifica, dopo aver attribuito un punteggio alle migliori cucine e messo in evidenza dei nuovi talenti. Montpellier e la sua regione possono essere orgogliose di ospitare il miglior sommelier francese dell'anno e uno dei giovani chef più promettenti di Francia:

- Lo chef sommelier dell'Arbre blanc, Julien Meurillon, miglior sommelier di Francia 2020
- Lo chef Laurent Cherchi, del Reflet d'Obione, giovane Talento 2020 con un promettente punteggio di 13,5/20

Entrambi hanno 33 anni!

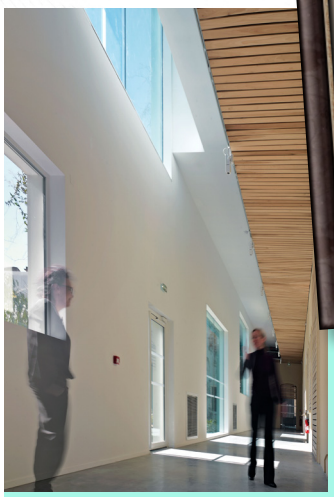

MOCO
Montpellier Contemporain

MOCO Montpellier Contemporain funziona come un ecosistema artistico che riunisce due spazi espositivi e una scuola d'arte: l'Hôtel des collections, uno spazio dedicato all'esposizione di collezioni provenienti da tutto il mondo, pubbliche o private, La Panacée, centro d'arte contemporanea, e l'ESBA (Scuola superiore delle Belle Arti di Montpellier).

Grazie alla sua posizione geografica centrale, il MOCO Hôtel des collections è l'entità principale di Montpellier Contemporain. Inaugurato nel giugno 2019 all'interno dell'ex Hôtel Montcalm, funge da piattaforma culturale della città. Senza una collezione permanente, questo spazio è dedicato all'esposizione di collezioni pubbliche o private provenienti da tutto il mondo. Che sia collettiva, individuale, tematica o storica, ogni mostra ha la particolarità di presentare una collezione specifica: quella di una fondazione, di un collezionista privato, di un'azienda, di un museo o di un artista. La maggior parte di queste collezioni vengono svelate per la prima volta al grande pubblico.

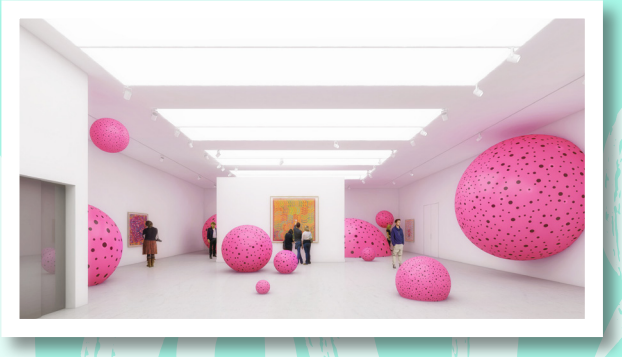

Più che uno spazio espositivo, il MOCO Hôtel des collections è soprattutto un luogo da vivere. Immerso in un parco, il "giardino dei cinque continenti", aperto a tutti, ha anche il proprio bar e negozio.

Vitalità culturale

LA HALLE TROPISME
Una città creativa nel cuore delle antiche officine dell'esercito

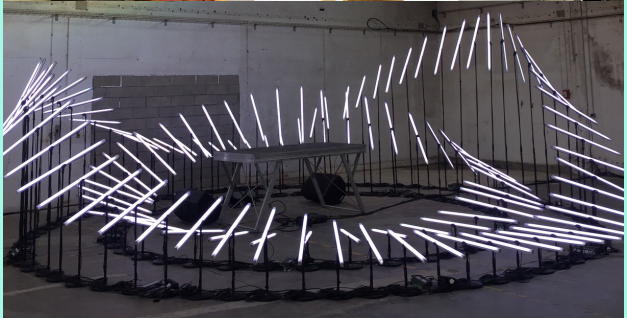

Un nuovo padiglione di 4000 m2, dedicato alle industrie culturali e creative, che continuerà a svilupparsi nei prossimi anni, con la Cité Créative. Questo edificio del 1913 che ospitava le officine meccaniche dell'esercito è oggi un luogo culturale e imprenditoriale dove il pubblico può assistere ogni giorno a un evento o semplicemente condividere un momento conviviale al Café Tropisme. Questo ecosistema riunisce i protagonisti del mondo della cultura e, più in generale, le industrie culturali e creative. Un luogo connesso, condiviso, creativo e stimolante.

Slow life

IL MEDITERRANEO IN BICICLETTA
Una passeggiata nella natura da fare in famiglia, con partenza da Montpellier!

L'itinerario cicloturistico può avere inizio nel centro di Montpellier per poi dirigersi verso il quartiere neoclassico di Antigone, e poi attraversare Port Marianne dove si possono scoprire le prodezze architettoniche dei più grandi architetti del momento. Una volta arrivati al municipio, firmato Jean Nouvel, si segue la pista ciclabile lungo il fiume Lez, tra vigneti e stagni.
Al termine di questa pista di una decina di chilometri si arriva sul tratto Méditerranée à Vélo ("Mediterraneo in bicicletta"), completamente sicura e senza dislivelli, e quindi perfetta per le gite in famiglia. Da questo itinerario, sul tratto Palavas-Sète, è possibile fare una deviazione verso la Cattedrale di Maguelone, in un ambiente interamente naturale, in riva al mare, tutto da scoprire. Si può visitare la cattedrale e degustare i vini della tenuta in una cornice idilliaca. Una nuotata in famiglia completerà la giornata.
Buono a sapersi: l'Ufficio del Turismo, Place de la Comédie, è certificato Accueil Vélo.

in bicicletta

NOVITÀ! Montpellier Méditerranée, la prima metropoli a ricevere il marchio Pays et Ville d'art et d'histoire! (Dicembre 2019)

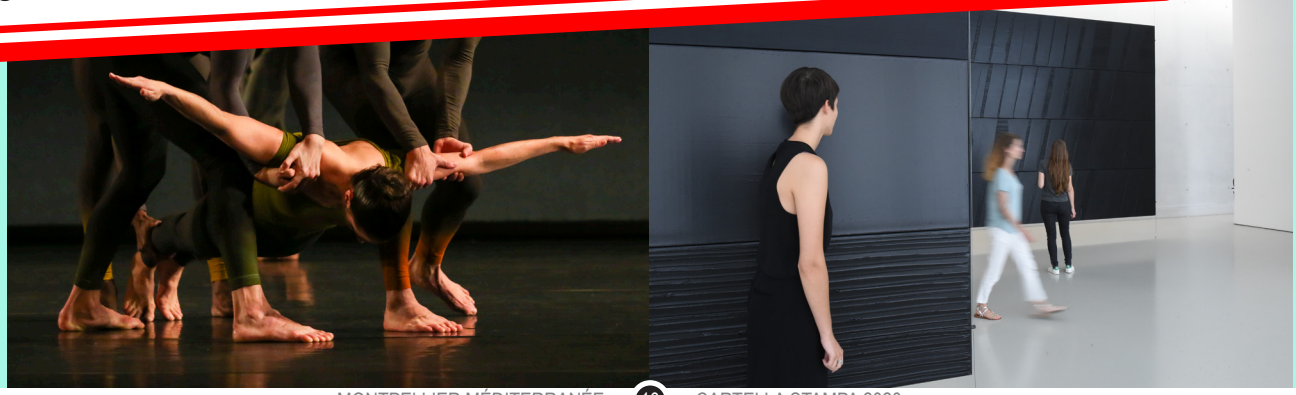

Alcuni tempi forti

FISE

Il più grande raduno europeo dedicato agli sport estremi.
20-24 maggio

FESTIVAL DELL'ARCHITETTURA VIVENTE

Un insolito tour architettonico nel cuore dei cortili degli *hôtel particulier*.
9-14 giugno

MONTPELLIER DANSE FESTIVAL INTERNAZIONALE

L'incontro annuale dei più grandi coreografi internazionali.
21 giugno-5 luglio

FESTIVAL RADIOFONICO RADIO FRANCE MONTPELLIER OCCITANIE

Più di 200 eventi ogni anno da 30 anni.
Luglio

ESTIVALES

Serate del venerdì, dedicate ai vini e ai prodotti del terroir.
Luglio-Agosto

CINEMED

Festival Internazionale del Cinema Mediterraneo.
Metà ottobre

CŒUR DE VILLE EN LUMIERE

Proiezioni di suoni e luci nel cuore della città
Fine novembre

LES HIVERNALES

Mercatino di Natale, pista di pattinaggio su ghiaccio, ecc.
Dicembre

Programma completo su montpellier-tourisme.fr

Posizione – Come arrivare

MONTPELLIER MEDITERRANÉE Nel cuore dell'Arco del Mediterraneo

A 1 ora e 15 di volo da Parigi, a 3 ore da Barcellona e 11 km dal Mediterraneo, nel cuore dell'Occitania e vicino alla Provenza, Montpellier Méditerranée è il luogo ideale per scoprire una città storica, un terroir eclettico e alcuni dei siti più prestigiosi del patrimonio mondiale.

In aereo

Montpellier è facilmente raggiungibile in aereo con voli diretti: 1 ora e 10 da Parigi, 1 ora e 15 da Basilea, 1 ora e 45 da Londra e 1 ora e 55 da Amsterdam. L'aeroporto dista solo 8 km dal centro città e propone voli diretti verso otto città francesi.
La rete aerea di Montpellier è servita da 17 compagnie aeree, tra cui AirFrance, Air Arabia, KLM, British Airways, Royal Air Maroc, Easyjet, Transavia, Volotea...

Novità 2020: Da aprile 2020, Transavia stabilirà una base permanente a Montpellier, rendendola accessibile da venti destinazioni mediterranee
Ulteriori informazioni su: www.montpellier.aeroport.fr

In treno

Montpellier dispone di due stazioni ferroviarie: Montpellier Saint-Roch, situata nel cuore della città, a 200 metri da Place de la Comédie, e Montpellier Sud de France, per i treni ad alta velocità, che si trova fuori città (a 20 minuti dal centro, raggiungibile in tram e navetta).
Molti collegamenti diretti dalla stazione Paris-Gare de Lyon o dall'aeroporto Charles de Gaulle (3 ore e 15); da Lilla (4 ore e 45), Barcellona o Bruxelles (5 ore e 40).
Maggiori informazioni su www.sncf.com

In auto

A 1 ora e 30 da Marsiglia, 2 ore e 30 da Tolosa, 3 ore da Lione, 3 ore e 30 da Barcellona, 3 ore e 15 da Nizza. Montpellier è collegata alle autostrade A9/A709 e A75, all'aeroporto internazionale Montpellier Méditerranée, situato a 8 km dal centro città, e alla stazione Montpellier Saint-Roch, nel cuore della città, a 200 metri da Place de la Comédie.

Cifre chiave

Risultati

Montpellier Méditerranée Métropole **5.100.000 visitatori l'anno**	Congressi in Francia (classifica ICCA 2018) **Ottava città di Francia**
Crescita demografica **Prima città di Francia**	Montpellier Méditerranée Métropole **31 Comuni**
Numero di abitanti **Settima città più grande di Francia**	Montpellier Méditerranée Métropole **457.839 abitanti**
Sistemazioni alberghiere **1.552.245 pernottamenti**	Montpellier **282.143 abitanti**
Corsi di francese lingua straniera **Seconda città di Francia**	Le più belle linee tranviarie di Francia **Sondaggio "20 minutes" 2018**

Schede tematiche

RICHIEDI LE NOSTRE SCHEDE TEMATICHE

Cultura, lusso, gastronomia, friendly, business, architettura...
Montpellier Méditerranée moltiplica i piaceri!

caroline.berland@ot-montpellier.fr

Patrimonio artistico - Street-art - Terroir - Serie TV Un si Grand Soleil - Festival - Montpellier con i bambini - Cultura - Beni contemporanei - Lusso e benessere - Golf - Benessere - Storia - Piazze di Montpellier - Patrimonio salute - Slow tourism - Tradizioni - Capitale dello sport - Vacanze in famiglia - Enoturismo - Gourmet Montpellier - Mercati all'aperto - Mercati coperti - Ristoranti imperdibili - Artigiani - Itinerario spirituale - Montpellier meta di affari e città congressuale - Mini Budget - Turismo accessibile - Gay friendly - Prodotti dell'Ufficio del Turismo - per scoprire i nostri territori ecc.

100% destinazione di piacere

A 1 ora e 15 di volo da Parigi, a 2 ore e 50 in TAV da Barcellona, a 11 km dalle spiagge del Mediterraneo, Montpellier Méditerranée è il luogo di soggiorno ideale per scoprire una città con un patrimonio storico sorprendente, un terroir eclettico e alcuni dei siti più prestigiosi del patrimonio mondiale.

IL CENTRO STORICO

La più antica università di Medicina del mondo occidentale, ancora in attività, vicoli medievali, piazze e terrazze, cortili di *hôtel particulier*... 1000 anni di storia. Uno splendido viaggio nella più grande zona pedonale di Francia.

UN'IMPORTANTE DESTINAZIONE CULTURALE

Il Musée Fabre di Montpellier Méditerranée Métropole, una delle più importanti collezioni di Belle Arti in Europa, l'Opera nazionale, i festival internazionali e i numerosi artigiani d'arte... la cultura del piacere non aspetta!

Meta urbana e città d'eccellenza, Montpellier coniuga i servizi di una grande città con la dolcezza del Mediterraneo; mercati profumati, vaste piazze pedonali, terrazze animate, spiagge raggiungibili in bicicletta, per non parlare dei 300 giorni di sole l'anno!

NEL CUORE DI UNA REGIONE DI GRANDI SITI

A meno di due ore da Montpellier, non meno di sei siti inclusi nella lista del patrimonio mondiale dell'UNESCO: la cittadella di Carcassonne, il Pont du Gard, il Canal du Midi, i sentieri di Compostela, le fortezze Vauban dei Pirenei, i Causses e le Cevenne...

UNA SOSTA GASTRONOMICA NEI VIGNETI

Nel cuore del più grande vigneto di Francia, Montpellier Méditerranée Métropole offre una gastronomia solare, che attinge la sua ricchezza in un terroir tra terra e mare. Chef stellati, vini DOC della Linguadoca, tra cui il famoso Grés di Montpellier, *folies*, cantine e poderi... il necessario per deliziare le papille gustative!

UN'ARCHITETTURA AUDACE

Jean Nouvel, Zaha Hadid, Massimiliano Fuksas, Philippe Starck e Ricardo Bofill... solo per citarne alcuni! Appassionati dall'architettura di alto livello e dalle prodezze contemporanee, Montpellier è fatta per voi!

LA NATURA COME PATRIMONIO

La Cattedrale di Maguelone, gioiello d'arte romanica isolato su una penisola tra mare e stagni, la riserva naturale di Méjean a due passi dalla Camargue, dei campi da golf a 15 minuti dal cuore della città... Da Montpellier in poi, la natura si riprende lo spazio che è suo di diritto, contribuendo grandemente alla ricchezza di un soggiorno.

Montpellier Méditerranée Tourisme & Congrès

Contatto stampa: Caroline BERLAND
+33(0)4 67 60 19 33 - +33(0)6 74 19 63 22
caroline.berland@ot-montpellier.fr